

COMO SE ACTUALIZA VERSION DE FAST TRACK ERP DESDE LA WEB

En caso que no recuerde como actualizar su versión siga los siguientes pasos:

Paso 1; desde el link www.tuasesor.cl descargar de la actualización del software Fast-Track, botón Soporte.

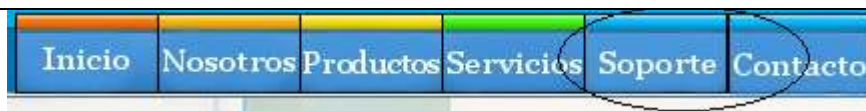

Paso 2; desde la página de internet descargar **Fast-Track última versión** y guardar en alguna carpeta que recuerde para posterior ejecutar la descarga.

Soporte y Ultimas Novedades

Si ya es usuario de **Fast Track** puede descargar la versión más actual que incluye aquellas mejoras que usted o algún usuario solicito a suporte@tuasesor.cl

Si aun no es usuario de **Fast Track** ([descargue aqui](#)) lo invitamos a utilizar gratuitamente este software de contabilidad y gestión financiera.

- **Fast Track Nuevos Usuarios:**.....[Descargar](#)
 - (Descargue y luego ejecute este archivo)
 - Manual de Instalación[Descargar](#)

Fast Track Update:

- **Fstreck Ultima Versión**.....[Descargar](#)
 - (Actualice su versión profesional por esta descarga)

Paso 3; Ejecute el archivo descargado que debe llamarse

 FTupdate.exe

Paso 4; presione el botón

Siguiente 

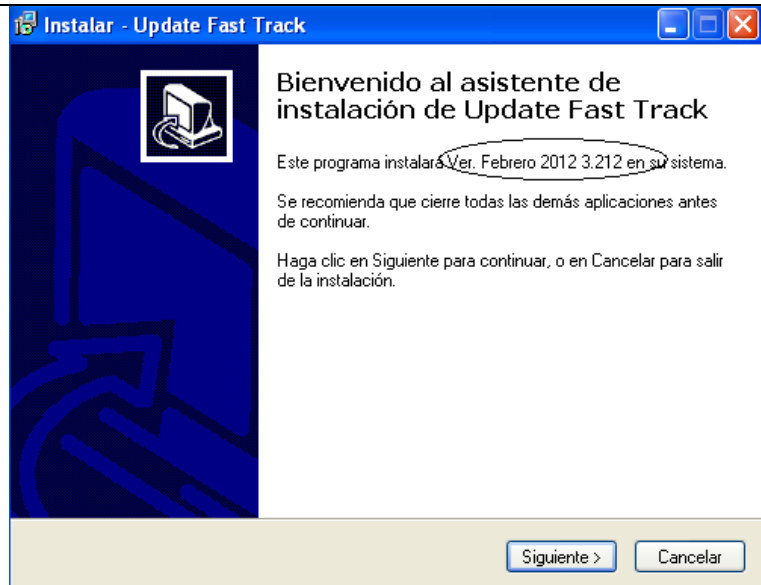

Paso 5; Especifique el directorio donde quedo instalada su versión, generalmente es **c:\Fastrack**,

luego 

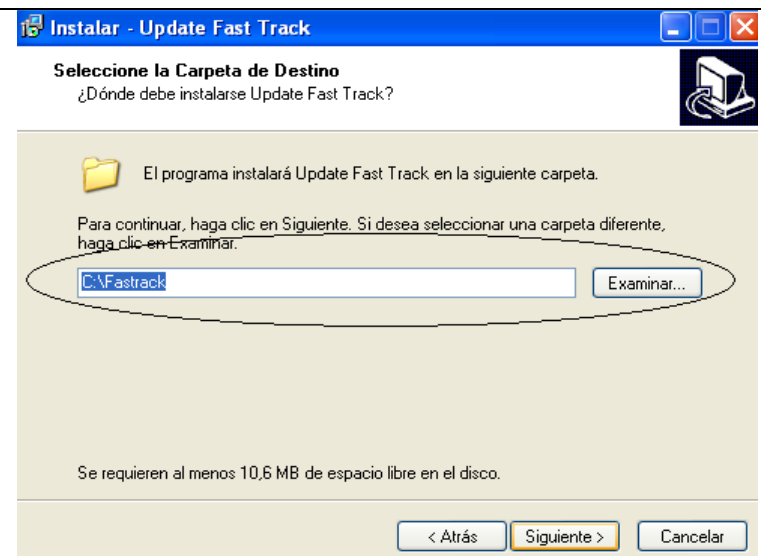

Paso 6; Ahora Seleccione Crear un Icono... y vuelva a presionar

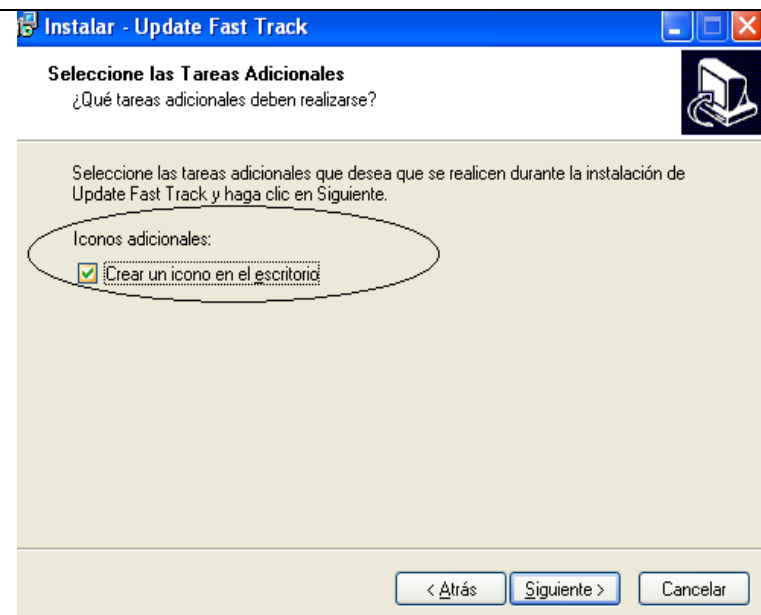

Paso 7; Finalmente pinche el botón Instalar

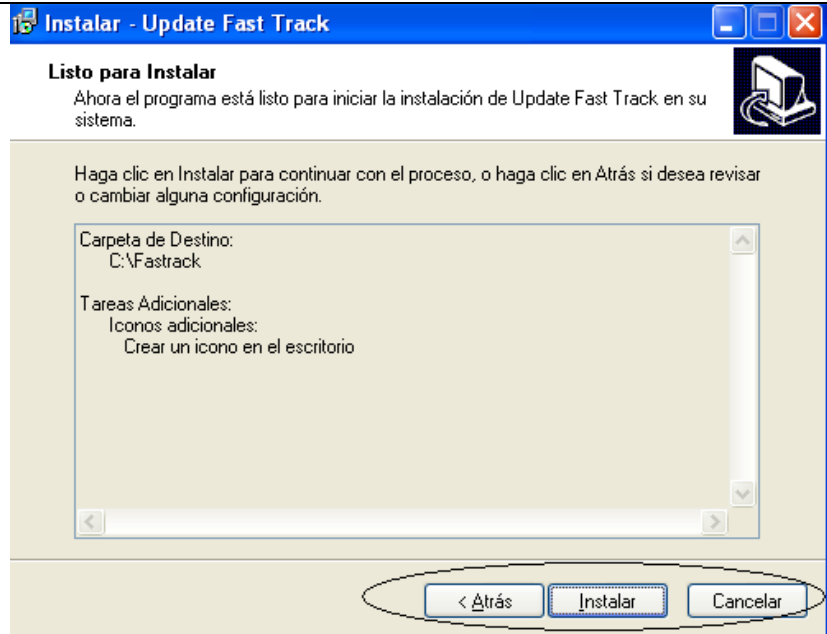

Paso 8; en la siguiente ventana pinche el botón Finalizar esto le llevara a ejecutar Fast-Track-Erp automáticamente ponga las claves...

SEGUNDA PARTE; Una vez descargada una nueva versión se debe realizar lo siguiente:

Paso 1; MENU UTILITARIOS- >ACTUALIZAR VERSION.

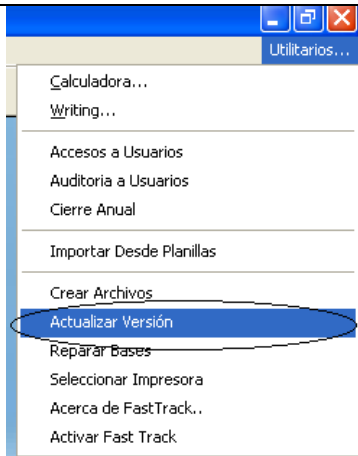

Paso 2: Aceptar

Paso 3; Indique a los demás usuarios que deben cerrar Fast-Track  **para realizar una actualización.**
Una vez que los usuarios NO se encuentren utilizando **Fast-Track**  conteste a la siguiente pregunta.

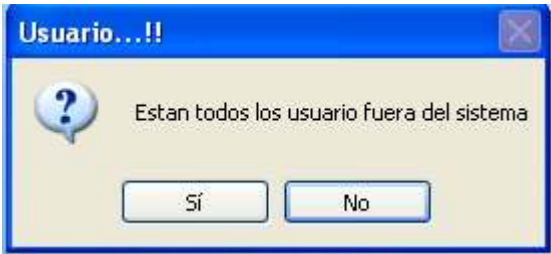

Paso 4; Pinche botón Aceptar.

Paso 5; Listo de NO aparecer ningún otro mensaje la actualización fue realizara con éxito.

